

# Kanful買取申込書

詳細をご記入の上、買取ご希望アイテムと同封頂きお送りください。

フリガナ  
お名前

生年月日 西暦 年 月 日

〒 □□□-□□□□

フリガナ  
ご住所

お電話番号

ご希望の連絡方法に○を付けてください。

☎ 電話

✉ メール

お電話の場合で連絡可能な時間帯 : ~ : の間 ※10:00~20:00の間でご記入ください。

メールアドレス

メールの誤送信を防ぐ為、メールアドレスに数字が含まれている場合は該当箇所にチェックを入れてください。

記入例

類似した記号等は注意してご記入ください。

K a n f u l 2 6 @ ...  
□ □ □ □ □ □   □ □

□ と - アンダーバーとハイフン

V と u アルファベットのブイとユー

a と q アルファベットのエーとキューなど。

※文字の分別が付きづらい場合、メールの誤送信等の恐れがございますので十分ご注意ください。

@

下記に当てはまる場合は○を付けてください。

@yahoo.co.jp	@gmail.com	@hotmail.co.jp	@hotmail.com
@docomo.ne.jp	@softbank.ne.jp	@i.softbank.jp	@ezweb.ne.jp

※ドメイン指定受信の方は必ず「kanful.com」を許可くださいますようお願いいたします。

買取成立後のお振込先

フリガナ		フリガナ	
銀行名または信用金庫		支店名	
口座名	普通・当座・貯蓄	支店番号	
フリガナ		口座番号	
名義人名		ゆうちょ銀行ご利用の場合	( 記号 ) - ( 番号 )

査定に関してのご要望・アイテムのアピールポイント等ございましたらご自由にご記入ください。

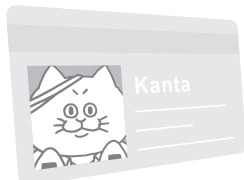

## 身分証明のコピーをご同封下さい。

生年月日・現住所の確認できる(運転免許証、保険証、パスポートなど)身分証が必要です。

※18歳未満の方は親権者の同意書が必要となります。